# 71 Muertos en casi Mil 200 Accidentes este Año

inf. columna 1 y 2

# Víctor Iturbe El Pirulí, Incinerado Ayer; Será Sepultado en Puerto Vallarta

Inf. Columna 6 y 7

TRES ESTRELLAS DE ORO
TRANSPORTES NORTE DE SONORA
OFRECEN SU
SERVICIO DE PRIMERA CLASE PULLMAN
DIRECTO VIA COPTA
TNS
TEPIC - MEXICO
19:45 HORAS (HORA PACIFICO)
(7:45 DE LA TARDE)
VENTANILLA 17
CENTRAL CAMIONERA
TELF. 3-23-26
MEXICO - TEPIC
19:45 HORAS (HORA CENTRO)
(7:45 DE LA TARDE)
VENTANILLA 5
CENTRAL AUTOBUSES DEL NORTE
TELF. 5-67-84-44
5-67-84-26

**Meridiano de nayarit**
MATUTINO
*EL PERIODICO DE MAYOR CIRCULACION*
Miembro del Consejo de Directores de Diarios de Nayarit y de la Asociación de Profesionales de la Comunicación (APROCON)

Dr. Roberto Silva Pérez
CIRUJANO DENTISTA
CONSULTORIO: Av. México 157 Sur Int. 3 Altos
PARTICULAR: Eulogio Parra No. 422 Ote. TEPIC, NAYARIT

ejemplar cuesta $400.00 — DIRECCION GENERAL: Dr. JOSE LUIS DAVID ALFARO — Tepic, Nay., Martes 1o. de Diciembre de 1987 No. 368

# Muy Limitado el Combate al Alcoholismo, Reconocen

## El Famoso Cantante Fue Ultimado de 5 Balazos

Lorena Ortega H.

Antenoche, cerca de las 23 horas, el popular cantante Víctor Iturbe El Pirulí, fue victimado de cinco balazos a las puertas de su casa, en Río Norte No. 10, Fracc. Arboledas, en Tlalnepantla, estado de México.

De acuerdo con las primeras informaciones proporcionadas por el agente del ministerio público en Tlalnepantla Efrén Tinoco, "el asesinato del artista fue por venganza, pues él o los criminales dispararon a quemarropa. El artista cayó a unos diez centímetros de la puerta que él había abierto.

Irma Pérez de Anda, esposa de Iturbide, y los hijos, Víctor Manuel, Lucía Michelle, quienes se encontraban en la casa, no se percataron del crimen y sólo escucharon las detonaciones, bajando de sus respectivas habitaciones y al ir hacia la puerta de entrada a la casa vieron tirado al Pirulí en un charco inmenso de sangre.

Y ayer todavía no había pista alguna sobre los homicidascidas de Víctor Iturbe El Pirulí. El caso es un misterio aún para la policía judicial del estado de México. Las lesiones son distintas, según un testigo que escuchó los balazos vió a dos personas corriendo por la calle Río Norte en Las Arboledas. La esposa de El Pirulí declaró que la reja que da acceso a su casa estaba cerrada con llave. La policía localizó de los cinco tiros que recibió El Pirulí y tres balas perdidas que se encontraron sólo un casquillo quemado, estaba junta a la puerta principal. Para llegar a disparar le tuvieron que abrir la reja, de estar cerrada no hubieran podido escapar tan rápido. La policía de Tlalnepantla tendrá que averiguar si Víctor Iturbe no tenía cartuchos iguales al del casquillo que se encontró. Los impactos que recibió fueron hechos a quemarropa.

La hoy viuda de El Pirulí declaró ante el ministerio público que su esposo, esperaba a dos de sus hijos, y por eso abrió confiado la puerta de la casa. Dijo, también, la hija del difunto, Lucía que alcanzó a escuchar que su padre decía "¡Nó!" y luego vinieron las detonaciones.

Los restos de Víctor Iturbe El Pirulí, fueron incinerados a las 15:00 horas y llevados a Puerto Vallarta, Jalisco, lugar donde tenía un rancho. Entre los éxitos de Víctor Iturbe, están los temas de Verónica, Felicidad y Mi Segundo Amor, canción con la que él se dió a conocer.

## Solo con 10 Inspectores Cuenta Finanzas para Vigilar a 3 Mil Expendios

Francisca ENCIZO

Luego de advertir que ahora son más que en el sexenio anterior los requisitos que debe cubrir el solicitante de un expendio de bebidas embriagantes, Francisco Javier Cobos, Jefe del Departamento de Alcoholes de la entidad, informó que "de septiembre a la fecha no hemos recibido una sola petición de licencia de funcionamiento".

Añadió el funcionario que con el apoyo de diez inspectores, su Departamento, que depende de la Secretaría de Finanzas, clausuró en dos meses 19 negocios que expendían bebidas alcohólicas en forma irregular. Sin embargo, dijo, el clausurar un establecimiento en estas condiciones no es lo más difícil sino mantener un estricto control de la venta de embriagantes en los restantes 3 mil abarrotes, bares, discotecas, hoteles y restaurantes de Nayarit.

Francisco Javier Cobos externó la posibilidad de que a iniciativa del Ejecutivo estatal se determine una nueva reglametación del funcionamiento de sitios destinados a la venta de bebidas alcohólicas, "pues la normativa actual es francamente absoleta".

Asimismo puntualizó el entrevistado que quienes sufren la clausura de sus negocios del ramo no acuden a gestionar su reapertura con el gobernador Celso H. Delgado porque saben que no los ayudará, como si lo haría el anterior mandatario estatal.

## Destruyen más Mariguana

Cerca de una tonelada de mariguana, incinerada posteriormente, y armas de alto poder incautó la Policía Judicial Federal a una quinteta de presuntos narcotraficantes, ésto el último fin de semana en el municipio de Tepic.

Ubaldo Candia González, segundo comandante de narcóticos de la PJF, precisó q' en Pochotitán fueron apre-

PASA A LA PAG. (8)

## De $2.3 Mil Millones, Daños en las Carreteras Federales

Lorena Ortega Hdez.

Aunque los accidentes sobre las carreteras federales de Nayarit han sido pocos en relación con los sucedidos el año pasado, los daños materiales son más cuantiosos: 2.3 mil millones de pesos, según precisó José Angel Ulloa, Comandante de la Policía Federal de Caminos.

El entrevistado indicó q' en once meses se registraron mil 176 accidentes, en los q' perecieron 71 personas y 373 resultaron lesionados. Esta cifra en pérdidas humanas también es menor que la de 1986.

Tras señalar que "además recuperamos, desde enero, 21 automóviles robados", el comandante Ulloa puntualizó que el dato exacto de daños materiales en las vías federales por accidentes es de dos mil 270 millones 573 mil pesos, en los que se incluyen los ocasionados a la cintas asfálitcas y señalamientos.

## Reconocimiento de INCOPSE a Salvador Sánchez Vazquez

### Intensa Participación a Favor de CSG

Para informar de las actividades que viene realizando el INCOPSE y con el fin de profundizar específicamente en algunas acciones que promoverá el Instituto Nacional de Contadores Públicos al Servicio del Estado en Nayarit, donde se difundirán las tesis del Lic. Carlos Salinas de Gortari, Candidato de nuestro partido a la Presidencia de la República; se reunió en forma extraordinaria el CDE del INCOPSE que dirige el C.P. Baltazar Cruz Dueñas, con el Presidente del CDE del PRI. Previamente, se le hizo un digno reconocimiento al C.P. Salvador Sánchez Vázquez, por ser el primer Contador Público ue ocupa la Presidencia del PRI en el Estado.

En dicha reunión y ante la dirigencia del PRI Estatal, el C.P. Baltazar Cruz Dueñas se comprometió a intensificar las actividades del INCOPSE en apoyo al Lic. Salinas de Gortari.

Por este motivo y con el acuerdo del CEN del INCOPSE se celebrarán Reuniones Regionales de Consulta para analizar la problemática del Abasto y Comercialización, esto en coordinación con el CEPES del Partido Revolucionario Instituclciona, donde participarán principalmente los Comisariados Ejidales y demás organizaciones que participan dentro de los sectores público, privado y social.

## CORETT REGULARIZA TERRENOS EN MUNICIPIOS

Francisca ENCIZO

Ante las múltiples demandas de regularización de predios anteriormente ubicados en la zona rural, como los de las colonias de El Rodeo, Heriberto Casas, Ingenio El Molino y Los Fresnos, "sólo hacemos lo que podemos", declaró ayer el Lic. Antonio Saracho Abrego, Delegado de la Comisión para la Regularización de la Tenencia de la Tierra.

Con todo, afirmó el titular de la CORETT en Nayarit, "hemos logrado un significativo avance en nuestra tarea y hasta nos extendimos a poblaciones como Villa Hidalgo, municipio de Santiago, y Las Varas, municipio de Compostela", con el apoyo -agregó- de la Comisión de Avalúos de Bienes Nacionales, dependiente de la SEDUE.

Saracho Abrego, instalado en una modesta oficina del centro de la ciudad, señaló además que hoy no es tan lento, como hace pocos años el proceso de regularización de antiguos terrenos ejidales porque "no hay que gestionarla en la capital del país sino en Guadalajara".

Finalmente manifestó que la CORETT pretende beneficiar a los poseedores de predios que no representen conflicto alguno, más que su desincorporación de los ejidos, y a quienes se demuestre que no son acaparadores de predios urbanos. En el primer caso, añadió, se trata de evitar una duplicidad de funciones respecto de otra institución pública, y en el segundo, de beneficiar a quien realmente lo necesite.

## Los "Fayuqueros" Afectados por la Devaluación del Peso, Afirma G. Valdez

Bertha Alvarez

Contra lo que muchos piensan o afirman, la devaluación de nuestra moneda frente al dólar afecta nuestra economía, pues produce más

Guillermo Valdez Gtez.

inflación, entre otros efectos negativos, aseguró ayer Guillermo Valded Gutiérrez, expresidente de COPARMEX en Nayarit.

A diario y en todo lugar tendremos pruebas contundentes de las consecuencias de la devaluación, añadió el exlíder de los empresarios, y ejemplificó: casi todo lo que usamos cotidianameente como un reloj o un bolígrafo, se fabricó con materiales importados que se pagaron en dólares, a crédito; si queremos comprar otro artículo, ahora nos costará más porque el industrial gastó más en producirlo. Así de sencillo"

Valdez Gutiérrez indicó que, precisamente, los industriales que importan materias primas son los más afectados por la depreciación del peso, y quienes desean subsistir muchas veces se ven obligados a especular o a incrementar significativamente los precios de sus productos para obtener un cierto margen de utilidad. Esto sucede fundamentalmente a los fabricantes de maquinaria agrícola o de aceros.

Tras puntualizar que si continúa la caída del peso frente a las divisas internacionales "podríamos estar más desamparados los mexicanos", el exdirigente coparmista destacó que el libre comercio, ejercido especialmente por cuantos se instalan en las aceras del centro de la ciudad, será uno de los más afectados por la devaluación "pues el 80 por ciento de los productos que ofrecen es importado".

## Repudio a Hugo Ortega en Santiago Ixcuintla

Lorena Ortega

Como se esperaba, la población de Villa Hidalgo propinó el último domingo una severa derrota política a Hugo Ortega Hernández, alcalde de Santiago Ixcuintla, pues en las urnas desconoció a su incondicional Javier Cristerna como Delegado Municipal.

Con la supervisión de una comisión del H. Congreso del Estado, integrada por los diputados Olegaria Peña, Manuel Medina, Irineo Cervantes y Magdaleno Hinojoza, los habitantes de Villa Hidalgo depositaron sus sufragios en diez casillas, y en ninguna de ellas triunfó quien fuera el candidato del Presidente Municipal.

Ramón López García será el nuevo Delegado, pues obtuvo mil 766 votos contra 891 de Javier Cristerna.

Se espera que al igual que en Villa Hidalgo, la actitud imposicionista del alcalde Hugo Ortega sea repudiada por los habitantes de otros ejidos de Santiago Ixcuintla.

## Ante Salinas de G. Serán Planteadas las Bases para el Desarrollo de Nayarit

Bertha Alvarez

Durante la gira a Nayarit de Carlos Salinas de Gortari, candidato priísta a la Presidencia de la República, el Centro de Estudios Políticos, Económicos y Sociales que encabeza el Lic. Luis Chávez Padilla presentarán la problemática estatal en todos los órdenes y las respectivas alternativas de solución.

El propio Chávez Padilla indicó que el 8 o el 9 de diciembre próximo "los cuadros dirigentes del priísmo

PASA A LA PAG. (8)

PROXIMAMENTE "Fraccionamiento las Brisas"
Con Centro Comercial Plaza Fiesta y Club Britania

# Latinoamérica Come Aire o Tortillas

por Alfonso Taracena

Al decir de un reseñador un "filósofo" universitario emerito o demerito, hizo cimbrar el anfiteatro "Bolivar" del viejo colegio de San Ildelfonso con un aplauso largo, enorme no se sabe por qué, pues sólo profirio vana palabrería entre sonoros sonidos de sus narices debido a un catarro por estar "mormado" en vez de muermado, al extremo de que el venezolano Germán Carrera Damas, "rojo de coraje" negaba con la cabeza las interpretaciones del orador, y una señora "de entre el público" llegó hasta donde se encontraba el palabrero para "reclamarle y gritarle en plena sala: !sinverguenza! Después dijo que esa groserota señora tenía ojos de vaca muerta.

Comenzó por advertir que no había querido aceptar la invitación que se le había hecho, no por su "proverbial modestia", sino por que temía no poder enumerar las naciones latinoamericanas Y a confesión de parte... Explicó que había "estado en cama pero logró reunir unos apuntes de sus meditaciones sobre el origen de las diferencias entre las dos de Américas".

"Hablaba con gracia", afirmó el reseñador. Se refirió a la identidad a la que calificó de "ese terminito" que no hay locutor de televisión de radio, artículo de periódico o discurso político que no repita. Para él la identidad es "palabra desgastada como un billete de mil pesos

Por lo menos el símil fue de actualidad pero sin cinco centavos de ingenio aunque provocó extraña hilaridad.

Cualquier munícipe aseguró acude a la búsqueda de nuestra identidad. Y estas y otras gansadas las celebran los universitarios con estentóreas carcajadas.

Hablaba con un dejo irónico en la voz y las risas se extendían por la sala, insiste el reseñador que añade q' el disertante encontró que en ello había "gato encerrado Las constantes pausas las atribuían a que "al maestro le faltaba un poco de aire

Pero seguía disertando sobre la identidad que decía era lo que faltaba a la América Latina, pues el gran error de la historia es buscar un chivo expiatorio" aludiendo tal vez a Durazo. Por que se las da de historiador.

Comparó a la América Latina con una señora con enormes faldas que está preguntándose ?quien soy? ?quien soy? Asimismo, la equiparó con un borracho que estando bien tomado, dice que realmente no es borracho. Y se escucharon nuevas carcajadas.

!Ah, qué maestrito tan ocurrente! !Y que vocabulario tan elegante usaba!.

La emprendió luego el orador contra el Ariel de Rodó que le pareció lo mas absurdo, donde los gringos son Calibrán por Calibrán, y nosotros los latinoamericanos somos el espíritu.

Pero el espritu observó come aire, más en la América Latina no comemos aire, tortilla cuando menos.

De allí que considerara gravisimo error el querer fundar la unión de la América Latina, cuya impotencia aseguró se delata en la trágica situación histórica en q' hoy se haya (y es académico) el mundo iberoamericano.

Las últimas palabras de este "contradictor celta" como le llama Leopoldo Zea (sea por Dios) fueron para revelar que admira a los Estados Unidos.

Lo cierto es -dedujo- q' se nos fue el tren de la modernidad... ese es el tren que se nos fue.

Más pulcro, Octavio Paz comentó ante unos periodistas antes q' el brillante emérito hablara, que realmente tenemos que unirnos porque nos está llevando el demonio.

Los invitados hermanos que vinieron a formular un documento encaminado a salvar a la América Latina de la grave crisis en que se debate, salieron estupefactos.

Y eso que el celta De la O no se echó a llorar como en un homenaje anterior de sus admiradores de la Universidad Nacional Autónoma de México le ofrecieron para celebrar sus 80 años

pase a la pág. 7

# ¡Vaya Burbuja!

por DAVID OROZCO ROMO

El titular de Programación y Presupuesto, en su comparecencia ante los diputados, afirmó que con la última macrodevaluación se trató de desbaratar la burbuja especulativa que se había fraguado contra el peso.

La imagen de la burbuja se asocia con lo evanescente, con la fragilidad de una pompa de jabón, con lo transitorio que revienta y desaparece. Ojalá que todo fuera eso, pero hay más, mucho más.

El mismo compareciente admitió que la fuga de divisas, que obligó a tomar la brusca medida del miércoles 18 de noviembre, estaba relacionada con el supercrack de la bolsa criolla. Fue más franco que su colega de Hacienda, quien sólo relacionó la erosión de la reserva de divisas con una demanda súbita de dólares de las empresas con deuda externa, para obtener descuentos en su amortización.

Ninguno de los dos especificó qué porcentajes de nuestro acervo de monedas extranjeras fue drenado por los deudores ansiosos de pagar por adelantado y qué porción por los especuladores. ¡Así anda nuestro derecho a la información!

La historia de esa burbuja y del alfiler conque es pretende desinflarla es la siguiente. Como ustedes saben, durante 1986 y hasta octubre de 1987 la bolsa mexicana de valores fue la de mayor crecimiento en el mundo. Hubo quienes en inversiones de renta variable obtuvieron en un año ganancias hasta del 600 por ciento.

Este incentivo atrajo capitales que se repatriaron, dólares que hincharon nuestra reserva de divisas y formaron parte de los quince mil millones de dólares con los que se nos presumió.

Como ya comenté en otras colaboraciones, esa alza bursátil fue artificial No fue porque las empresas anduvieran bien y la economía nacional boyante, sino porque los que contaban con un excedente económico, al no encontrar inversiones ganunciosas en las actividades productivas, lo dedicaron a la especulación. Se formó una estructura parecida a la de las cadenas de cartas o "pirámides", en que el éxito de los inversionistas depende de nuevos aportantes. La bicicleta dejó de rodar y se cayó.

En el ínterin, mientras duró el boom de la bolsa, el Gobierno estaba muy contento con esa burbujota especulativa, que todavía no estaba contra el peso y, por el contrario, metía billetes verdes.

Hubo una luna de miel entre la rectoría económica del Estado y la economía-casino del mundo bursátil.

Al mismo tiempo, las autoridades para combatir la inflación, decretaron un menor deslizamiento del peso respecto del dólar, bajaron las tasas de interés y apresuraron la apertura comercial.

Todo, menos bajar el gasto público, el enorme déficit de las finanzas públicas, que se financia con emisión primaria de dinero y que es la principal causa de la inflación.

Pues bien, como también saben, vino el desplome de la bolsa en octubre y noviembre.

En 40 días el índice de cotizaciones bajó en 70 por ciento, sin precedentes en ninguna otra bolsa del mundo. Con la caída, los que invirtieron en valores de renta fija en enero de este año obtuvieron una ganancia neta al 17 de noviembre, un día antes de la macrodevaluación, del 103 por ciento y en el mismo período ya había una inflación acumulada del 109 por ciento, o sea que operaron con pérdidas.

Con la baja de los intereses en renta fija, aun con la

pase a la pág. 7

INDICADOR

Meridiano de nayarit

Oficinas y Talleres en Emiliano Zapata No. 73 Pte., Teléfonos 2—01—45 y 2—66—30. Apartado Postal 65, Tepic, Nayarit, Dirección General a cargo de: Dr. JOSE LUIS DAVID ALFARO, Subdirección ELIAS MALDONADO ORONIA, Dirección Técnica ANTONIO PEREZ CISNEROS, Administración, CRISTINA PEREZ PEÑA, Jefe de Talleres JORGE VELAZQUEZ PARTIDA.
Jefa de Información: Lorena Ortega Hernández
Los colaboradores que firmen sus escritos son responsables del contenido de los mismos.
No hay obligación de devolver originales aunque no se publiquen. Todos los fondos y correspondencia a este periódico, deben ser dirigidos al director, en el domicilio antes mencionado.

Esta es una oferta que usted no podrá rechazar

Porque usted, que es inteligente, sabe que anunciarse es buena táctica.

Nosotros le ofrecemos la estrategia: tenemos su espacio publicitario

Meridiano

## Servicio Técnico Olivetti

Servicio de Reparación de Máquinas, Sumadoras, Calculadoras yMáquinas de Escribir Eléctricas y Electrónicas ET-III-115 PRAXIS 35

Técnico Especializado Olivetti, Ramón Olmos Gómez. Av. Insurgentes 6 Pte. Desp. 3 Tel. 3-56-14 TEPIC, NAYARIT.


# Cuando se va a Enfermar Nuestra Mascota

Los propietarios de perros y gatos pueden detectar los problemas de sus mascotas antes de que se agraven, al observar los signos de peligro preliminar, y que puedan ser tratados a tiempo.

—Cambios en sus costumbres de comida: un incremento o disminución marcado en la cantidad de alimentos ingeridos, así como el comer piedras, tierra, madera, etc., requiere de la atención veterinaria.

Cambios en su consumo de agua: un incremento de sed, puede significar problemas de los riñones o inflamación estomacal. Por otro lado, el animal que rehúsa beber agua puede indicar que su mascota está en gran problema. Observe estos síntomas con cuidado.

—Un cambio marcado en sus costumbres de orinar o defecar: los animales que padecen problemas en los riñones orinan mucho. Los gatos muchas veces dejarán de orinar totalmente por bloqueos en el sistema renal.

—Cambios en su apariencia física: pérdida o aumento de peso, caída del pelo, piel seca y escamosa, pueden ser síntomas de enfermedad.

—Estornudos o tos permanente son siempre síntomas de peligro: En los gatos, éstos pueden indicar infecciones respiratorias; lleve inmediatamente a su animal al veterinario.

—Un cambio de actitud o de carácter: un Cachorro debe ser vivaz la mayoría del tiempo. Si se niega a correr, jugar, etc., puede estar enfermo. Con animales viejos sucede lo mismo, cuando hay un cambio en sus costumbres rutinarias.

—Si su mascota tiene diarrea, o vómitos, puede sufrir de serias enfermedades, como la parvovirosis (que es mortal) si no se atiende rápidamente) o parásitos intestinales.

—Ojos llorosos, nariz mocosa u olor fuerte en los oídos, pueden ser irritaciones o infecciones. Los oídos que manifiestan un olor fuerte, pueden tener serias infecciones.

Llorar o aullar sin ningún motivo aparente debe ser observado de inmediato. Su perro o gato no habla su idioma, pero sus manifestaciones diarias le indicarán cómo se siente.


FUNERALES CRESPO

DURANGO 309 NTE. TEL. 2-20-70

PUEBLA Y ALLENDE TEL 2-23-53 TEPIC NAY.

MORALIDAD

ECONOMIA

## La Casa del Pintor

A. Nervo No. 113 Pte.

Lo que Ud. esperaba, una tienda en el centro especializada en pinturas para todos los usos:

LACAS VINILICAS ESMALTES IGUALAMOS COLORES

MEJORAMOS CUALQUIER PRECIO

Microinformatica y Sistemas

Computadoras... Programas... Accesorios... Asesoria... Servicio...

Juarez 68 B Int. 4 Tepic, Nayarit

## De Oportunidad

Se remata plancha Ideal para Restaurant y Asador de Gas con Rostizador manual para carnes al Pastor.

Informes en Querétaro 8 Sur o Tel. 2-21-08

FUNERALES CRESPO PREFIERANOS USTED, CUANDO ASI LO NECESITE.

"La Cumbre"

Motel y Restaurante en la Carretera Internacional entronque a Puerto Vallarta.
Cuartos con Baño
-Higiene
-Economía
-Servicio

Atendido por sus Propietarios:

FAMILIA NOLASCO AYON

Km. 176 Chapalilla, Nayarit

Antiguo y Prestigiado

## Bufete Jurídico SAUCEDO

ASUNTOS JURIDICOS EN GENERAL Y NOTARIA —Abogados—

J. César Saucedo Castillo
J. Daniel Saucedo Castillo

NOTARIO PUBLICO No. 4

Para consultas Acuda a los Telfs. 2-01-39 y 2-00-75 Av. México No. 53 Norte.

Tepic, Nayarit.

## NOTARIA PUBLICA
Lic. Rosa María Jiménez de Careaga

NOTARIO PUBLICO No. 12

Avenida Juárez No. 63-Tel 2-32-36

TEPIC, NAYARIT

Joyas CES'SAR

JOYERIA Y RELOJERIA
ARTICULOS PARA TODA OCASION
ANILLOS DE GRADUACION ORO Y PLATA

ZAPATA 82-B PTE.
TEPIC, NAY.

Restaurant La Familia San Blas
DESDE 1982 A.C. (ANTES DE LA CRISIS)

Carlos - Pepe - Oscar - Mingo - Chay y demás

AHORA EN TEPIC SU RESTAURANT-BAR "La Familia"

Somos una Familia que viene de allá del mar.

Confidencialmente le decimos que antes de decidir a donde ir a comer, nos visite.

LE GARANTIZAMOS UNA BUENA COMIDA Y UN AMBIENTE DIFERENTE.

EN TEPIC, NAY. Abasolo 45 Ote. (Frente al Jardín de los Constituyentes) Tel. 2-27-23

EN SAN BLAS, NAY. H. Batallón de San Blas No. 18 Tels. y 5-02-58

permitanos sugerirle una bebida

RESTAURANT & BAR La Familia

Su hogar en México

Hotel Premier

ATENAS 72 Esq. Milán México 6, D.F. TEL. 566-27-00

## Jardín de Niños "Peter Pan"

Incorporada a la Secretaría de Fomento Educativo

Ofrece a Ustedes la ATENCION A: NIÑOS DE NIVEL PRE—ESCOLAR Turno Matutino—9:00 a 12:00 A.M. así como su—Nueva Sección Maternal Turno Matutino — 8:00 a 13:00 horas "No olvide que el bienestar de su hijo se adquiere con la atención y el cariño necesario para su aprendizaje".

INSCRIBALO ...YA

Amado Nervo No. 248 Pte. Tel. 2—05—16

## Anúnciese en el - Aviso Oportuno-

# ¡Héctor Suárez! QUE NOS PASA

## 2 de Diciembre de 1987

## Por Primera Vez en Tepic

—DOS FUNCIONES 7:00 Y 9:30 DE LA NOCHE —

VENTA DE BOLETOS EN ZAPATERIA EL MAGO, CALZATURE 2000 y RESTAURANT LA TERRAZA

# Prevención Inmediata para las Enfermedades CARDIOVASCULARES

Durante el desarrollo del XV Congreso de Cardiología, se presentaron cifras que muestran un alarmante aumento en los índices de enfermedades cardiovasculares en nuestro país.

Por tal motivo, se insistió en la necesidad de implantar estrategias de prevención inmediatas. Al respecto, el doctor Luis Hervella, cardiólogo del Hospital Español, declaró durante el Congreso que es necesario que todos los hipertensos sean tratados.

Igualmente, el doctor Luis Cueto García, del Instituto Nacional de Cardiología "Ignacio Chávez", informó sobre estudios demuestran un gran número de mexicanos tienen ya un aumento importante en los niveles de colesterol, poniendo a dichos individuos en riesgo de padecer a corto o mediano plazo complicaciones como el infarto del miocardio.

El problema en México se ha agravado, debido a los malos hábitos alimentarios del mexicano en general y de los típicas dietas que aquí se consumen, altas en grasas. Si a ello sumamos el poco interés que existe en hacerse revisiones de niveles de colesterol, se saca a conclusión el por qué de la gravedad de este problema.

El doctor Cueto, quien es Asociación Mexicana para la prevención de la arteroesclerosis (AMPAC), afirmó que el primer paso que debe tomarse es reducir los factores de riesgo controlables como la dieta, la obesidad, la hipetertensión y el alcohol.

"El primer paso recomendable es una modificación en la dieta" afirmó el doctor Cueto. "La grasa en la dieta diaria debe restringirse a sólo 30 por ciento del total de calorías ingeridas y grasas polisaturadas provenientes de vegetales deben ser sustituidas por grasas animales saturadas" agregó el doctor Cueto.

El doctor Cueto remarcó también presidente de la Asociación que el consumo de colesterol debe de mantenerse por debajo de los 300 mgs. al día, evitando alimentos como carne, queso y leche con alto contenido de grasa, así como mantequilla, aceites hidrogenizados, huevos y chocolates.

Para el paciente con sobrepeso es recomendable bajarlo con la supervisión de un médico y con un progra

pase a la pág. 7

## Para los Casos mas Difíciles

Ante TI vengo con la fe de mi alma a buscar tu sagrado consuelo en mi difícil situación, no me desampares en las puertas que se me han de abrir en mi camino, sea tu brazo poderoso el que las abra para darme la tranquilidad que ansío (tres peticiones difíciles) súplica que te hace un corazón afligido por los duros golpes del cruel destino que lo han vencido siempre en la lucha humana, ya que si tu poder divino no intercede en mi favor sucumbiré por falta de ayuda, brazo poderoso asísteme, ampárame y condúceme a la Gloria Celestial, gracias dulce Jesús (reza 15 días, empezando viernes) publicar antes de los ocho.

R. A. G.


Mofles y Radiadores del Pacífico

Los Mejores del Estado

Especializado en todo tipo de mofles, Headers y Radiadores de Vehículos chicos grandes, tractores, maquinaria agrícola e industrial

San Luis 350 Sur Tel 3-03 76

Col San Antonio Tepic, Nayarit

A tres cuadras de Insurgentes

Se Solicitan Voceadores Buena Comisión

Imperquimia "TEPIC"

Protege

Sus techos, lozas, albercas cisternas, muros, pisos industriales canchas de tenis, asfaltos maderas metal, etc, etc., etc.

Ofrecemos

Venta y aplicación de impermeabilizantes en frío y caliente, aditivos, adhesivos, pinturas, esmaltes, epóxicos y ahulados.

Imperquimia "TEPIC"

GARANTIA DE CALIDAD

Av. Insurgentes No 219 Pte Tel 3-30-03

Restaurant Bar 'Andaluz'

Cene y baile en el mejor ambiente

Insurgentes 170 Pte.

Cinemas INSURGENTES

"VEAN BUEN CINE CINEMAS INSURGENTES LO INVITAN"

SALA 1

MARTES 13 V Parte — Una película terrorífica. Si el recuerdo de Jason se persigue todavía, es que no está solo, un nuevo comienzo.

Dom. desde las 2.10

SALA No. 2

Segunda Semana Exito

PELOTON Nominada para 8 oscares. La película más verídica sobre la guerra de Vietnam.

3.40, 5.40, 7.40 y 9.40

Dom. desde las 2.10

Teléfono 2-21-80 y con Estacionamiento

CINEMAS DE LOS RIOS

SALA 1

UN EXPERTO EN DIVERSION

Mientras el resto de lagente pensaba sobre eso. Ferris tomó prestado un Ferrari y lo hizo todo en un día. 4-6-8-10

el jueves por segunda semana los chicos de la prepa.

SALA 2

LOS CHICOS DE LA PREPA Nada más estimulante después de PORKIS 4-6-8-10

4–6–8–10

Teléfono: 3--63--14

YIN TUN

Comida China estilo Cantonés para llevar de Lunes a Sábado de 13:30 a 22:00 hrs.

Lo esperamos en Av. Jacarandas No. 48 Col. San Juan Tel. 3-12-56 Tepic, Nay.

NOTA: Si gusta un Banquete con la Exquisita Variedad de la Comida Cantonesa, llámenos ....... Quedará satisfecho

REFACCIONARIA "SALDIVAR"

SE PONE A SUS ORDENES EN SU NUEVO DOMICILIO

JACARANDAS No. 44

TELEFONOS: 2-25-76 Y 3-63-36

A UNA CUADRA DE INSURGENTES

Carnes Asadas El Caporal

ESPECIALIDADES:

SOPA DE MEDULA

CARNES ASADAS

CREADILLAS ASADAS

CORTES AMERICANOS

Paseo de la Loma 153. Tel. 3—15—09

DIBUJOS DE logotipos planos arquitectonicos

GUSTAVO DE DIOS UREÑA

DOM. PART. MORELOS 666 PTE. COL. H. CASAS

INFORMES A LOS TELS. 2-66-30 Y 2-01-45

Dr. José Angel Ramírez Quintero.

CARDIOLOGO

UNAM. INSTITUTO NACIONAL DE CARDIOLOGIA.

Consultas de Lunes a Sabado de « 9 a 13» Hs

CALLE LEON 74 NTE. TEPIC. NAY.

TELEFONO 2«50«40.

Su Departamento en Guadalajara

150,000.00 pesos apartado, enganche a un año, crédito hipotecario asegurado a 5 minutos de la Universidad. Informes en GUADALAJARA

Teléfono 53 11 48

El Cerro de San Juan es de Todos.

Colaboremos a la Conservación y Protección de su Bosque, Fauna y Flora Silvestres

SECRETARIA DE DESARROLLO URBANO Y ECOLOGIA

Quehaceres de los Ciudadanos

# El Centro de Estudios Políticos, Económicos y Sociales

## del Comité Directivo Estatal

## del Partido Revolucionario Institucional

## Considerando

-Que es necesario acrecentar la participación de la mujer para modernizar el país, enriquecer la democracia más justa a la Nación.
-Que para hacer realidad el principio de igualdad de la mujer, se requiere ampliar sus oportunidades de empleo, capacitación, educación y de acceso a los puestos de elección popular y del servicio público;
-Que es deber de la sociedad encontrar mecanismos que armonicen el papel de la mujer en la organización de la vida familiar con su efectiva incorporación a otras tareas;
-Que la mujer mexicana es sólido cimiento del nacionalismo y las tradiciones culturales;
-Que es una exigencia social superar prejuicios, trabas y obstáculos que han impedido la adecuada integración de la mujer a la transformación del país;

-Que ante estos retos es necesario profundizar y renovar, con la plena participación de la mujer, los programas de integración de la mujer al desarrollo del país.

Convoca, de acuerdo a las siguientes bases a la Reunión Preparatoria sobre:

## Integración de la Mujer al Desarrollo

I– PARTICIPANTES
Podrán participar todas las personas que se identifiquen con la declaración de principios y programas de acción del Partido Revolucionario Institucional, o bien que a título personal o en representación de organizaciones sociales que desean aportar conceptos o soluciones para la mejor integración de la mujer al desarrollo.

II— REGISTRO
Se hará a partir de la publicación de la presente convocatoria, en las oficinas del CEPES, ubicadas en Av. México 34 Sur.

III— PONENCIAS
Cada participante deberá presentar por escrito su ponencia en dos versiones:
a) Versión completa, cuya extensión será la que el autor requiera para presentar su trabajo, con un máximo de 25 cuartillas de 25 renglones a 68 golpes, y que será la que se publique en la memoria de la Reunión.
b) Versión resumida, cuya extensión máxima será de 3 cuartillas de 25 renglones a 68 golpes para su lectura.
Las ponencias serán entregadas en sobre cerrado en original y 5 copias.

IV Temas para la Reunión de la Mujer.

—Situación actual de la mujer.
—Participación de la mujer en la modernización del país.
—Institución familiar, tradición y cambio.
—La mujer y los valores nacionales.
—Mujer campesina y opciones de desarrollo.
—Presencia de la mujer en la vida política nacional.
—Administración de justicia y protección a la mujer.

La reunión preparatoria se realizará el próximo 4 de diciembre, a las 17:00 horas, en el auditorio "Plutarco Elías Calles" del C.D.E. y será presidida por el Director del CEPES

El compendio de la totalidad de las ponencias presentadas y la relatoría de la reunión, servirán para enriquecer los contenidos de la reunión nacional que se efectuará próximamente con la presencia del Lic. CARLOS SALINAS DE GORTARI, Candidato de nuestro Instituto Político a la Presidencia de la República. Asimismo los trabajos serán tomados en consideración para ampliar la plataforma electoral básica del P.R.I.

IMPREVISTOS
Los aspectos no previstos en la presente convocatoria, serán resueltos por el CEPES y el Coordinador General de la Reunión.

México, D.F., a 30 de Noviembre de 1987.

"DEMOCRACIA Y JUSTICIA SOCIAL"

Lic. ENRIQUE GONZALEZ PEDRERO.
Director General del IEPES

Lic. LUIS CHAVEZ PADILLA
Director del CEPES.

Presidente del C.D.E.
C.P. SALVADOR SANCHEZ VAZQUEZ

Lic. ANA MA. IBARRA DE VALENCIA
Consejo para la Integración de la Mujer.

# A la Base del
# S U T S E M

Se les comunica que de conformidad a lo estimulado por el Artículo 54 del Estatuto Interno, asume la responsabilidad del Sindicato el Comité de Vigilancia que me honro presidir.

Manifestamos que esta representación legal del SUTSEM, no se hace responsable del incumplimiento de los trabajadores a sus trabajos cuando no hayan sido convocados por el Comité de Vigilancia.

FRATERNALMENTE

Tepic, Nay., a 30 de Noviembre 1987 .

El Presidente de Vigilancia
JOSE RAMIREZ MARTINEZ

# A los Compañeros Miembros del
# S U T S E M

SE LES INVITA PARA QUE DENTRO DE UN AMBIENTE DE CORDIALIDAD, ARMONIA Y RESPETO, RECIBAMOS Y APOYEMOS ENTUSIASTAMENTE A NUESTRO CANDIDATO.

# Lic. Carlos Salinas de Gortari

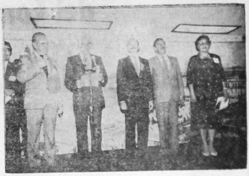

ACTO DE APOY0 DE LA FSTSGEM A NUESTRO CANDIDATO.

**Lic. Carlos Salinas de Gortari**

*Que Hable*

# N A Y A R I T

# Lic. Carlos Salinas de Gortari

## 8 y 9 de Diciembre de 1987

CSG PRI

# Aviso Oportuno y Económico

Rento o vendo departamentos desocupados, casa 5 millones, terreno 3 millones camas, colchones, estufas informes tel. 3 -20--50

En residencia: rento recamaras (sin alimentos), a caballeros solos, calle Paraiso 143 casa de altos. Colonia San Juan teléfono 3-31-52.

BIENES RAICES

Se venden 6 casas habitación Económicas ubicadas en San Francisco No. 436 Nte. Informes teléfono 2-44-31

Se vende terreno situado entre Hotel Playa Hermosa y Playa San Blas. Tel 2 02 91.

Vendo directamente casa dos plantas 4 recámaras, sala comedor, estancia, cochera, 2 baños patio. Venustiano Carranza 299 Nte. Col. Santa Teresita.

FUNERALES
CRESPO
PREFIERANOS
USTED CUANDO
ASI LO NECESITE

Vendo Terreno 12x35 a un costado del Hotel 4 Vientos. (entronque con Av. Jacarandas y Libramiento Carretero) Inf. a teléfono 2- 63- 89. Lic. Miguel Barajas Jiménez.

Vendo casa Zapata 932 Pte. Informes ahí de 7 a 10 A.M.

Se traspasa negocio de imprenta Buena cartera de cliente. Informes de 9 a 13 horas Hidalgo No. 9 Pte. Tel 2 23 57.

Se vende Aire Acondicionado 2 Tons. de Capacidad. Semi-nuevo Inf. 3-50-20. por: Miguel Picasso M.

Rento local propio oficina. Querétaro No. 32 Sur. Inf. tel. 2-18-96

Compro báscula de media tonelada, buenas condiciones. Inf. teléfonos 3-11-35y 2-64-58.

FUNERALES
CRESPO
MORALIDAD
Y
ECONOMIA

¿Estas envejeciendo rápidamente? ¿El stress está acabando con tu salud? resuelve el problema. Toma Jalea Real 100 por ciento pura. Recuerda que es más fácil cuidar tu salud que después recuperarla. Toma Jalea Real para que notes el cambio Informes al 2-63-51 (No son Cápsulas).

VARIOS COMPRA Y VENTA

Rento cuarto amueblado. Vendo Casa y terreno esquina. inf. tel. 3-20-50.

En Compostela se vende casa, dos plantas, 3 recámaras, esquina. Informes tel. 7-02-59 de 16 a 17 hrs. Informes en Tepic 3 27 74.

Vendo paquete de farmacia que incluye medicamentos, perfumería papelería, vitrinas, anaqueles, anuncio luminoso, lector de microfichas, etc. Informes: tel. 3 29 82

De oportunidad, vendo abánico de techo nuevecito, 6 velocidades con cándil y estractor de aire.

Verlo en Av. México no. 331 Sur.

Rin para carro Chevrolet No. 15 $20.000 y 1 radio para carro $10.000 Ver todo en Francisco I. Madero 322 Ote. Col. Magisterial.

Compro: ORGANO YAMAHA. Hablar al Tel 2-72-86 de 6 p.m. a 10 p.m.

SUSCRIBASE A MERIDIANO.

Vendo casa en Av. Fco. I. Madero 324 Ote. Col. Magisterial, 3 recámaras, sala, cocina, comedor Inf. Tel. 2—18—57.

Cámara de Refrigeración degranel casi nueva

Sierra cortadora: Butcher. A.A.A.

Congelador American 2 mts Vertical casi nuevo

Rebanadora, Marca Torey. casi nueva.

2 Basculas de plancha de 120 kg. y de 2p kg.

Domicilio colonia Sta Teresita Indio Mariano No. 36 con Alberto Cervantes Ulloa

Buena oportunidad, vendo casa amplia en Bravo 101 Pte. Xalisco Nay., Informes Tel. 2-94-90.

Vendo casa frente a la Corona Boulevard Tepic- Xalisco. Sup. 225.50 mts. cuadrados. Todos los servicios. Informes al Tel. 2-63-89. Lic. Miguel Barajas Jiménez.

Traspaso negocio vinos con local. Tel. 3-46-66

Se compra perrito Cocker Spaniel color miel de 2 a 3 meses de edad.

Hablar al teléfono 3-59-18 con Miguel González o de preferencia en Plaza Insurgentes en Dulcería Setzuko Local No. 3 tel. 3-01-01

Se vende casa calle Hidalgo frente mercado H. Casas Informes Tel. 2-45-34.

Vendo Volkswagen mod. 82. Buenas condiciones. Inf. Tel. 2-40-18 Sra. Leticia Trejo de López.

Oportunida: Terreno 10 x 29 mts. de fondo superficie en 3 niveles. Propio Residencia. Inf. Calzada de la Cruz no. 157 de 2:00 a 4.00 p.m.

Vendo Automóvil Super Bee 80. Perfectas condiciones, equipado. Inf. Teléfono 2-23-11- Tepic.

# Latinoamérica . .

de edad.

Esa vez hasta él mismo se reprochaba el espectáculo que estaba dando !no debe ser! exclamaba enjugánose los ojos del color del zacate !No hay razón para tanto! Y el auditorio atribuia todo a la ternura que encerraba aquella alma refinada a la que se estaba llevando el tren porque no había comido aún sus tortillas.

# ¡Vaya . .

reinversión de las ganancias, no se lograba superar la brecha inflacionaria.

Los mete y los saca dólares saben hacer cuentas o las intuyen y buscaron el tradicional refugio de la moneda norteamericana. A eso se añadieron la zozobra y la falta de confianza. Y vino la macrodeval[illegible]n de nuestro peso. No sólo eso, sino que subi[illegible]ma escandalosa las tasas de interés.

Resulta que esa burbujita especulativa determina la política cambiaria y la de créditos. Con todo y ser más gaseosa que líquida y representarse como quebradiza, goza de cabal salud y de cabal poder. Nuestra economía nacional está indexada a la economía -casino.

Son parte de los milagros y prodigios de esa especial rectoría económica del Estado, que amenaza prolongarse en una crisis eterna, si los electores no deciden otra cosa en 1988.

# Prevención . . .

ma de ejercicios contínuo. El fumar tiene una relación bien identificada con este problema: el monóxido de carbono proveniente del humo del cigarro, tiene un efecto dañino sobre las paredes de las arterias.

"Esta enfermedad puede prevenirse. Atrás de cada infarto hay un largo historial, que pudiera ser modificado o por lo menos prevenirse", concluyó el doctor Cueto.

EN LA ACTUALIDAD, LA PALABRA IMPRESA ES MAS IMPORTANTE QUE NUNCA.
NECESITAMOS LEER MEJOR, ESCRIBIR MEJOR Y COMUNICARNOS MEJOR.
PARA SU PUBLICIDAD 2—66—30 2—01—45
Meridiano Un Diario Para Todos

Bungalows y Trailer Park
KOALA
La Laguna de Santa María del Oro, Nayarit
RESERVACIONES:
TELEFONO No. 2-37-72 APDO. POSTAL 493
TEPIC, NAYARIT

BOTICA CRUZ ROJA
[illegible]0 AÑOS DE PRESTIGIO
AL SERVICIO DE SU SALUD
ALLENDE Y VERACRUZ
TEPIC NAYARIT

Dr. Francisco J. Valerio Handal
Medicina Interna
Gastroenterologia Electrocardiografía
U.A.G. U.N.A.M.
Post- Graduado Centro Hospitalario 20 de noviembre ISSSTE
Horas de consulta de 16 a 20 horas
Consultorio Hidalgo 149 Pte Teléfono 2—49—39
Domcilio Particular Calle Genova 8 Cd. del Valle Radio Teléfono 2-33-05 Clave 776

TALLER MECANICO
DE JUVENTINO GOMEZ
TRABAJOS DE TORNO EN GENERAL
Soldaduras Eléctricas y Aluminio
RECTIFICACION DE MOTORES
Rectificadora de Superficies Torcidos
Contamos con Prensa para 100 Toneladas
San Luis 44 Sur Casi Esquina con Abasolo
TELEFONO 2-16-51

Discoteque
Restaurant
Bar
Alberca
Chapoteadero
Estacionamiento
MARINO inn Motel
en San Blas
5-03-40 y 5-03-03

¡VACACIONES!
En Puerto Vallarta
Vallarta CORA
Le Ofrece una Promoción por Inauguración
Tres días (dos noches) hasta cuatro personas $50,000.00.
Departamento totalmente amueblado con:
-Cocina integral. -Alberca -Aire acondicionado.
-Estacionamiento. -A solo 60 mts. de la playa de los muertos.
RESERVACIONES EN Pto. Vallarta: Pilitas 174 (entre Olas Altas y Amapa) tel 2—60—58. Tepic Nay. tel. 3—18—76.

YA PENSO DONDE COMER HOY?
la misión de Trinos
Lo espera
Pruebe su Comida Regional
Servicio desde la una de la tarde
Tels. 2 60 76 2 74 04

# PROXIMAMENTE PUBLICACIONES "A Z T E C A"

EN PLAZA FIESTA TEPIC, Y EN AVENIDA MEXICO Y MORELOS



**Se Solicitan Voceadores Buena Comisión**

Vendo Volkswagen 3,500,000.00 Tel. 2-93-85.

SUSCRIBASE A MERIDIANO.



EL SEÑOR:

## Antonio Ahumada Vázquez

Falleció el día de ayer a las 6:20 horas, en el seno de nuestra Santa Madre Iglesia Católica, Apostólica y Romana.

El duelo se recibe en la capilla Santa Julia de Funerales Crespo (Puebla 57 Sur), de donde partirá su sepelio hay a las 8:45 horas rumbo al templo del Carmen lugar donde se oficiará una misa, posteriormente saldrá al cementerio Hidalgo para ser inhumado.

Su esposa, hijos, nietos y demás familiares lo participan a usted con profunda pena.

Tepic, Nay., Martes 1o. de Diciembre de 1987

FUNERALES CRESPO


## Ante Salinas

estableceremos así ante el nuevo abanderado de la Revolución Mexicana, las bases para el desarrollo de Nayarit, como ya lo ha hecho el gobernador Celso H. Delgado".

Carlos Salinas de Gortari, por su calificación y por su disposición al cambio, reactivará al pas y con él a Nayarit, "sobre las bases que los priístas determinamos ya para iniciar el despegue económico o que puntualizaremos para consolidarlo", añadió el entrevistado.

El Coordinador del CE—PES precisó que entre las alternativas para el desarrollo del estado "presentaremos la promoción de la agroindustria; la modernización de la actividad comercial y las mejoras a la infraestructura, como a las vías de comunica—ción y el equipamiento urbano".

En relación con aspectos sociales, "plantearemos la necesidad de eliminar la marginación de diversos sectores, como el indígena, y señalaremos su oportunidad de integrarse plenamente al avance de la entidad, por ejemplo", concluyó Chávez Padilla.

## Destruyen más

hendidas cinco personas que poseían 156 kilogramos de la *cannabis indica* y tres armas largas, entre ellas un fusil M-1. Los detenidos son Leandro Cabrera Pérez, Edilberto Lázaro Cisneros y Flavio Ortega Pérez, así como los hermanos Dionisio y Enrique Ruvalcaba Calzada.

En Agua Caliente, los elementos de la Procuraduría General de la República localizaron 4 plantíos de mariguana en plena producción media tonelada más en un cadero, al igual que cien kilogramos de hierba "selec—ta". Todo ello fue destruído con fuego.

Los agentes policiacos no han identificado a los res—ponsables de la siembra y cultivo de enervantes en las inmediaciones de dicho poblado.


**Dr Octavio Montes de Oca Ruiz**

Medicina Física y Rehabilitación.

Artritis- Lumbalgías- Parálisis.

Parálisis Facial- Secuelas de Fracturas Neuropatías Diatermia- Ultrasonido- Corrientes Diadinámicas.

LEON 74 NORTE TEL. 2-50-40.



RESTAURANT BAR

**El Dragón de Ixcuintla**

Su Cheff Yucateco le invita a saborear

Cochinita Pibil
Brocheta de Camarón
Filete de Pescado al gusto
Carnes Asada al carbón
Camarones al gusto
Paella a la Valenciana (los Domingos)

Boulevard Tepic-Xalisco a 100 metros antes del Libramiento, Disponga de nuestro Local para su Fiesta.

**Para Dar y Regalar**

40% DE DESCUENTO TODOS LOS **Cinturones** PARA CABALLERO

**A Mitad de Precio** Todas las Medias Pantimedias y Tobimedias DE TODAS LAS MARCAS

40% DE DESCUENTO BRANDY **Presidente y Don Pedro** EN TODOS SUS TAMAÑOS

40% DE DESCUENTO RONES **Bacardi** EN TODOS SUS TAMAÑOS

**A Mitad de Precio** Bolsas P-Basura DE TODAS LAS MARCAS

**Pantalones P-Toda la Familia**

40% DE DESCUENTO

**A Mitad de Precio** TODAS LAS Camisas Sport P-Caballero PLAYERAS Y NIÑO

**A Mitad de Precio** Frijoles Enlatados

**A Mitad de Precio** Flanes Royal

**A Mitad de Precio** Cajetas Tom Cherry

40% DE DESCUENTO **Pijamas y Mamelucos** PARA BEBE

**A Mitad de Precio** Cremas Nivea 390 y 450 GMS. Shampoo SILKIELICE

OFERTAS VALIDAS DEL 1 AL 3 DE DICIEMBRE DE 1987.

★ Pide sus Descuentos al Pagar

tenemos Espíritu de Cambio **Comercial mexicana**

★ Hay Servicio de Combis hasta las Puertas de la Tienda



**PROXIMAMENTE "Fraccionamiento las Brisas"**

CON CENTRO COMERCIAL PLAZA FIESTA Y CLUB DEPORTIVO "BRITANIA"